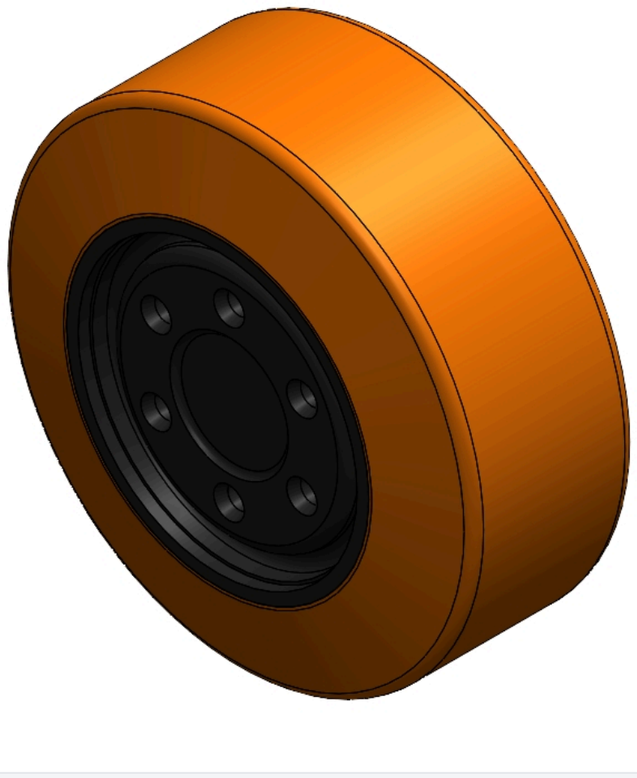

圖片可能與原始產品有所落差。




HPU系列

輪徑 × 輪寬 330 x 142mm

YJ-12037713586100 複製型號

輪子直徑（D）	胎面紋路	6Km/h時速的負載能力
330mm	—	**1683kgs**

- 具有優異的機械性質及耐磨性
- 具有優異的抗化學、侵蝕的特性
- 適用於堆高機、電動堆高機、AGV自動工業及洗地車產業上
- HPU，橘黃色
- 內仁：鑄鐵芯
- 外包：高品質聚氨酯

產品說明僅供參考，一切以實體產品為主。

產品數據表

輪子直徑（D）	**330mm**	輪子寬度（T2）	**142mm**
輪子安裝中寬(T1)	—	輪子安裝中孔直徑(d)	—
輪子安裝固定孔直徑（d2）	**16mm**	輪子安裝固定孔PCD（d1）	**118mm**
輪子安裝固定孔數量	**6**	輪子安裝固定螺絲孔(M)	—
輪子安裝固定螺絲孔數量	—	荷重(靜態)	**2970kgs**
4Km/h時速的負載能力	**1980kgs**	6Km/h時速的負載能力	**1683kgs**
10Km/h時速的負載能力	**1386kgs**	16Km/h時速的負載能力	**792kgs**
輪面硬度	**92±5° Shore A**	溫度	**-20°C to +70°C**
胎面紋路	—	輪芯材質	**鑄鐵/噴烤黑漆**
無痕	**是**	導電	**否**
抗靜電	**否**	輪子重量	**22.05kgs**
測試標準	**ISO22883**		

* 對公制和英制規格之間有任何偏差疑慮，請以公制規格為主。

性能指標

滾動順暢
滿分5分　得分：5分

靜音表現
滿分5分　得分：4分

保護地板
滿分5分　得分：5分

© 2026 得胜股份有限公司 版權所有