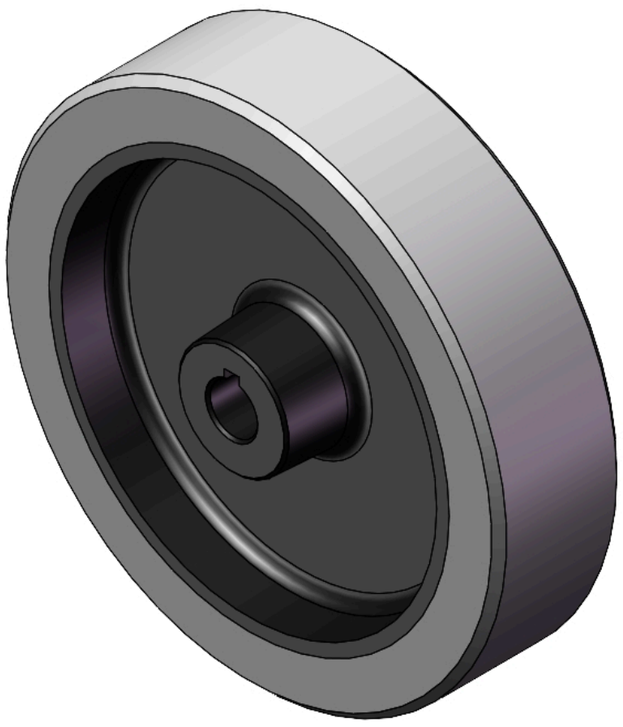

圖片可能與原始產品有所落差。


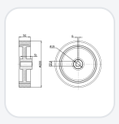

QPU輪系列

輪徑 × 輪寬 200 x 50mm

YJ-12036308206101 複製型號

輪子直徑（D）	胎面纹路	6Km/h時速的負載能力
200mm	**乱碼A**	**459kgs**

- 具有好的弹性，降低推动阻力，提高机台操控度，好的耐磨性
- 具有优秀的抗水解特性
- 适用于热带地区及潮湿的工作环境
- QPU，灰色，表面机加工乱碼纹
- 增加对地面抓地力，可有效提高防滑能力
- 內仁：铸铁芯
- 外包：高品质聚氨酯

產品說明僅供參考，一切以實體產品為主。

產品數據表

輪子直徑（D）	**200mm**	輪子寬度（T2）	**50mm**
輪子安裝中寬(T1)	**51mm**	輪子安裝孔徑(d)	**19mm**
輪子安裝鍵槽寬度(B)	**6mm**	輪子安裝鍵槽深度(H)	**22.6mm**
荷重(靜態)	**810kgs**	4Km/h時速的負載能力	**540kgs**
6Km/h時速的負載能力	**459kgs**	10Km/h時速的負載能力	**378kgs**
16Km/h时速的負載能力	**216kgs**	輪面硬度	**77±5° Shore A**
溫度	**-20°C to +70°C**	胎面纹路	**乱碼A**
輪芯材質	**铸铁/喷烤黑漆**	無痕	**是**
導電	**否**	抗靜電	**否**
輪子重量	**3.21kgs**	測試標準	**ISO22883**

* 對公制和英制規格之間有任何偏差疑慮，請以公制規格為主。

性能指標

滾動順暢
滿分5分　得分：5分

靜音表現
滿分5分　得分：5分

保護地板
滿分5分　得分：5分

© 2026 得胜股份有限公司 版權所有