Choose another country or region to see content specific to your location.
United States & Other Regions
Continue

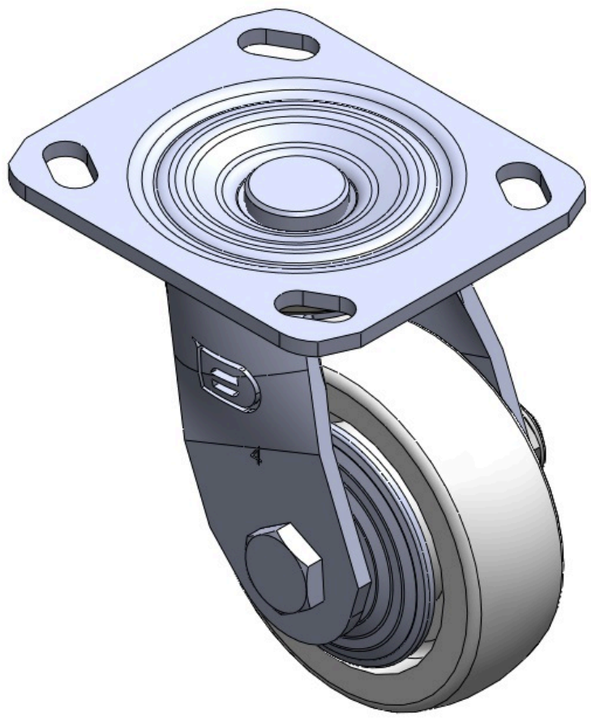

圖片可能與原始產品有所落差。



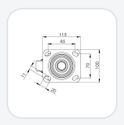

1104-D型系列

尼龍輪(白) 輪徑 × 輪寬 100 x 32mm

TW-4110404002010 複製型號

輪徑	單顆荷重(動態)	總高	輪子軸承
100mm	200kgs	135mm	搭配滾珠軸承的輪子

- 活動式腳輪，焊接鋼板架
- 表面鍍鋅，底版式安裝裝置
- 熱可塑性塑料輪芯、輪面(附蓋)
- 白色，輪子軸承—精密滾珠。
- 輪面：熱塑性塑料
- 輪芯：熱塑性塑料

產品說明僅供參考，一切以實體產品為主。

目錄下載　索取3D圖檔

3D 圖檔為會員限定，登入後即可下載。

產品數據表

輪徑	100mm	輪寬	32mm
輪子軸承	搭配滾珠軸承的輪子	底板規格	115 x 100mm
底板孔距	85 x 70mm	底板孔徑	20 x 11mm
偏心距	30mm	旋轉干涉	160mm
總高	135mm	旋轉半徑	80mm
硬度	75±5° Shore D	單顆荷重(動態)	200kgs
單顆荷重(靜態)	300kgs	溫度	-20°C to +80°C
腳架樣式	活動	不銹鋼	否
導電	否	抗靜電	否
腳輪重量	1.30kgs	測試標準	ISO22883

* 對公制和英制規格之間有任何偏差疑慮，請以公制規格為主。

性能指標

滾動順暢
滿分5分　得分：5分

靜音表現
滿分5分　得分：2分

保護地板
滿分5分　得分：2分

檔案下載

PDF　TW-41116040040681.pdf
目錄下載

3D　4110404002010-7.rar
3D 圖檔為會員限定，登入後即可下載。

關聯產品



1104-D型系列
TW-4110404001003 尼龍輪(白) 輪徑 × 輪寬 100 x 32mm

輪徑	荷重	總高
100 mm	200 kg	135 mm

查看規格 →

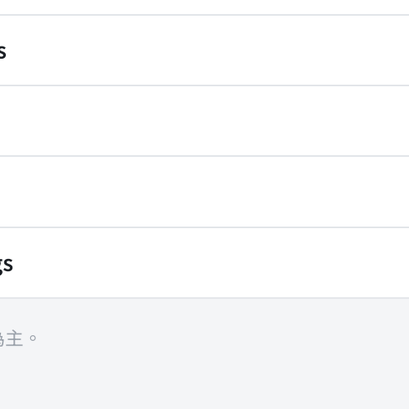

1104-D型系列
TW-4110404001006 尼龍輪(白) 輪徑 × 輪寬 100 x 32mm

輪徑	荷重	總高
100 mm	200 kg	135 mm

查看規格 →



1104-D型系列
TW-4110404002004 尼龍輪(白) 輪徑 × 輪寬 100 x 32mm

輪徑	荷重	總高
100 mm	200 kg	135 mm

查看規格 →

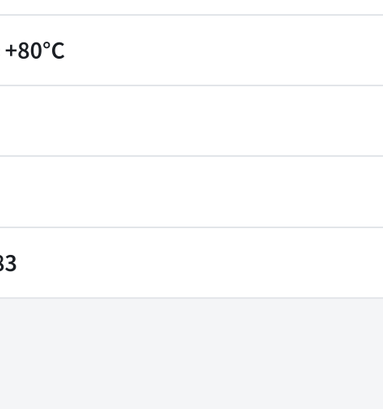

1104-D型系列
TW-4110404002009 尼龍輪(白) 輪徑 × 輪寬 100 x 32mm

輪徑	荷重	總高
100 mm	200 kg	135 mm

查看規格 →